

Petunjuk Pendaftaran SIPENMARU Online POLTEKKES KEMENKES KUPANG

1. Calon mahasiswa mengakses alamat link sipenmaru <http://spmbp.bppsdmk.kemkes.go.id/>
Berikut tampilan portal pendaftaran sipenmaru online

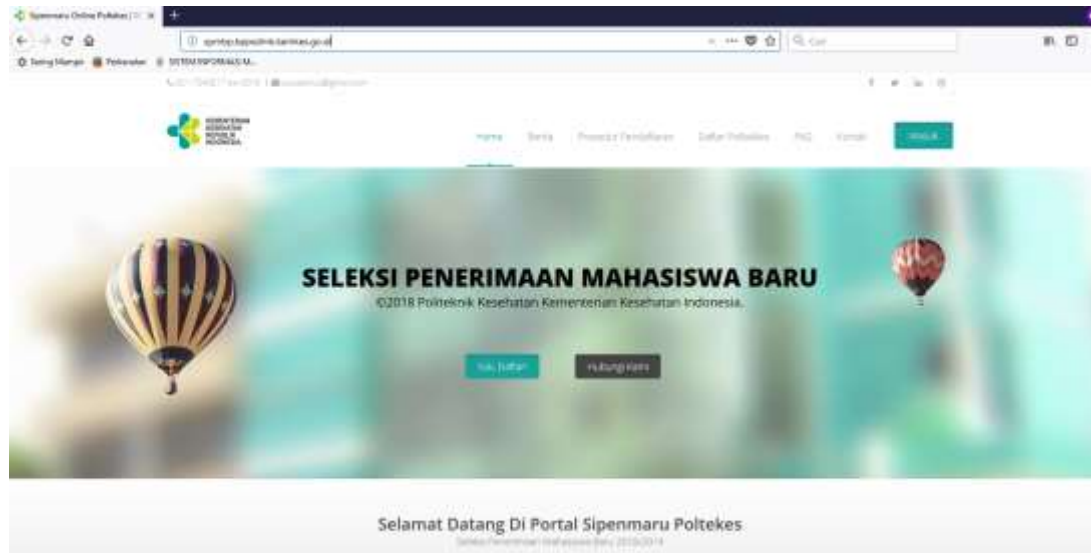

Setelah itu klik Yuk Daftar

Yuk, Daftar!

2. Kemudian akan masuk pada menu form registrasi

SIPENMARU
Online Integrated
Registration

- Realtime
- Akses data di mana saja
- Mudah digunakan

Registrasi Member

Nama Lengkap

Alamat Email

Nomor Telepon

Kata Sandi

Konfirmasi Kata Sandi

Saya menyetujui Syarat & Ketentuan ini.

Daftar Akun Baru

Sudah menjadi Member? [Log In Sekarang](#)

Anda harus melengkapi isian data pada form registrasi member, Perhatikan nama lengkap, email aktif dan kata sandi yang digunakan.

Setelah itu akan tampil konfirmasi email sebagai berikut :



Klik tombol kembali dan periksa email anda.

Kemudian silahkan melakukan konfirmasi akun melalui email aktif anda

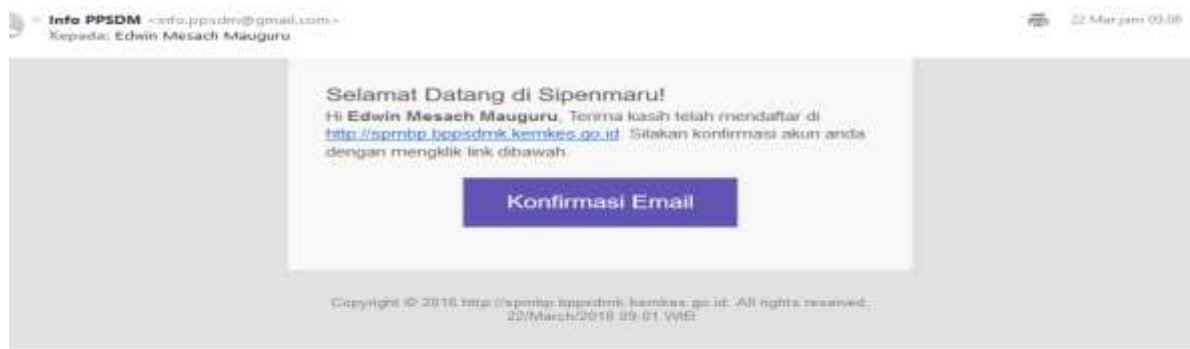

Setelah dikonfirmasi maka akan tampil form pendaftaran.

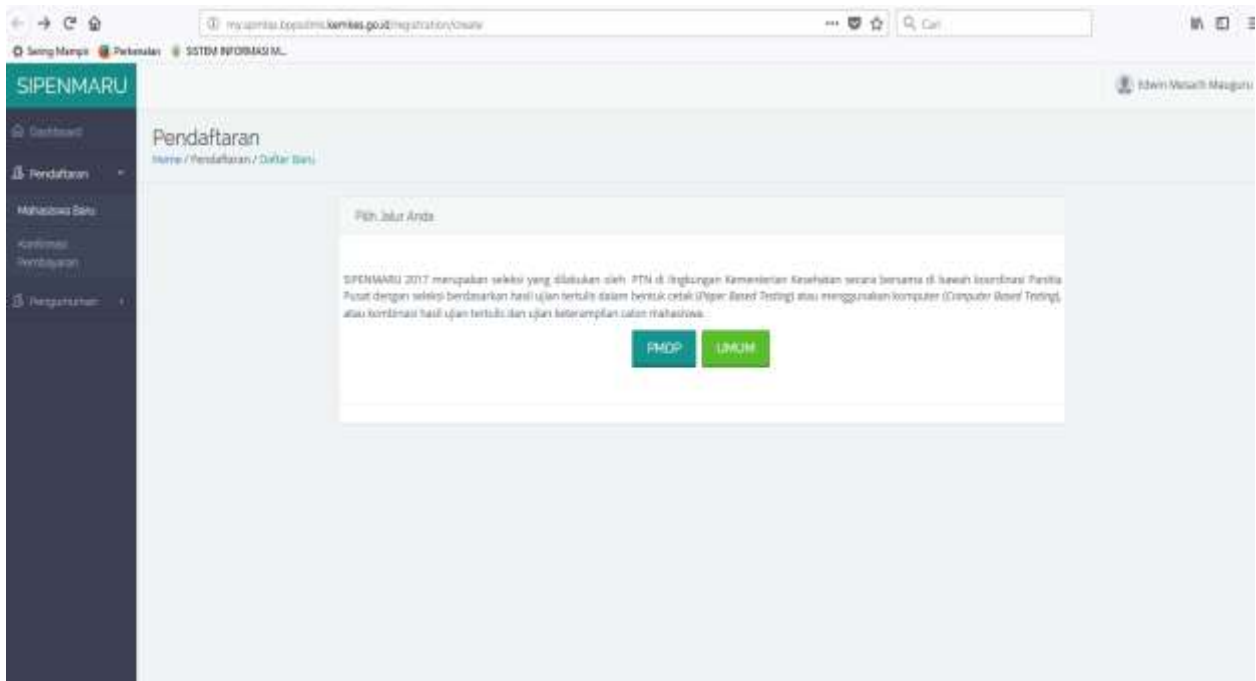

Silakan pilih jalur umum dan lengkapi form pendaftaran seperti dibawah ini :

SPENMARU

Formulir Pendaftaran Calon Mahasiswa Baru

DATA PERSORAN

Nomor NIK: 5371012805800004

Nama Lengkap: Edvin Meseach Mauguno

Nama Email: edvin.meseach@yahoo.co.id

Jenis Kelamin:
 Pria
 Wanita

Agama:
 Islam
 Kristen
 Katolik
 Hindu
 Buddha
 Kong Hu Cu

Tinggi Badan (cm): 170
tinggi badan yang akan digunakan adalah tinggi badan saat tes kesehatan

Berat Badan (kg): 70

Tempat Lahir: Kupang

Tanggal Lahir: 20/05/1998

Alamat Tempat Tinggal: 350026

Provinsi: NUSA TENGGARA TIMUR

DATA PENDIDIKAN

Polekkes Tujuan: Poltekkes Kemenkes Kupang

Masalah: **Masalah: Polekkes belum diisi.**

Pilihan Prodi 1: D II Kesehatan Lingkungan

Masalah: **Masalah: Prodi 1 belum diisi.**

Pilihan Prodi 2: Poli Prodi pada Pilihan

KELOMPOK

Nama Ibu Kandung: Almat

Nomor Telepon: 0852537558003

PENDIDIKAN

Asal Sekolah: SMA Negeri 1 Kupang

Pendidikan Terakhir: S1/NA

DATA FOTOGRAFI

Pas Foto Berwarna Terbaru:



Masukan No KTP atau No Induk Siswa pada kolom Nomor NIK, pada Poltekkes tujuan silahkan memilih **Poltekkes Kemenkes Kupang**. Setelah semua data dilengkapi, silakan klik tombol submit.

Harap memperhatikan inputan data karena setelah disubmit tidak bisa diubah lagi

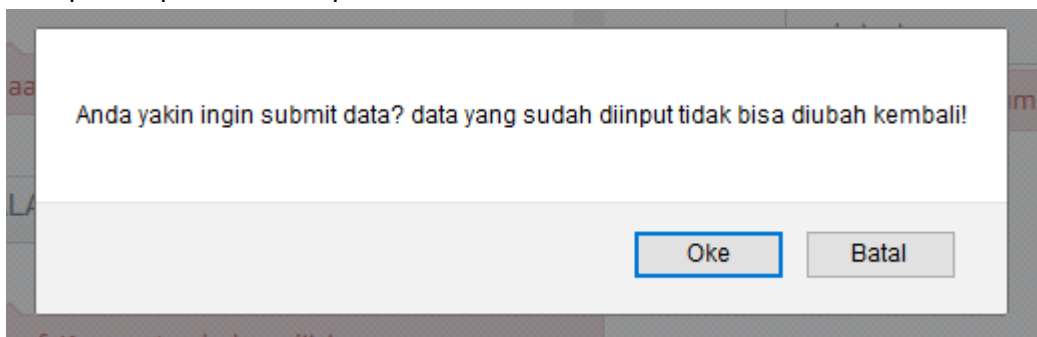

Setelah disubmit maka akan tampil form sebagai berikut :

Silahkan melakukan pembayaran ke rekening Poltekkes Kupang, melalui Bank BNI dengan no rekening :

**2222212341 –
Atas Nama – POLTEKKES KUPANG**

3. Setelah melakukan pembayaran silahkan klik tombol

untuk melakukan konfirmasi pembayaran

Anda harus masukan no resi pada kolom catatan dan mengupload bukti pembayaran sebagai konfirmasi pembayaran

Berikut adalah tampilan setelah melakukan konfirmasi

Tambah Data Pembayaran

DETAIL INFO

Nomor Registrasi: 2115337083554 (REGULER 01)

Tanggal Transfer: 22/03/2018

Catatan: 88167672

Bukti Pembayaran

BNI

Contoh: Receipt Calon Mahasiswa / Mahasiswa melalui Teller

TANDA BUKTI PEMBAYARAN SFC KEM
PT. BANG HEBARA INDONESIA (Persewa) Tbk.
Dome Billing : 19450311
Dome Induk : 19450311
Bank : 1111902992A9EC
Name Universitas : Telkom University
Program Studi : 14030043

Kemudian klik tombol kirim

- Setelah admin Poltekkes Kupang, melakukan konfirmasi pembayaran maka status anda akan menjadi sudah diterima pembayarannya **confirmed** seperti pada gambar dibawah ini

SIPENMARU

Edwin Mesrah MAguru

Pembayaran / Daftar Pembayaran

Home / Pembayaran / Daftar Pembayaran

Anda dapat membuat konfirmasi dan mengupload bukti pembayaran registrasi dengan menekan tombol **Buat Pembayaran Baru**

Konfirmasi Pembayaran Baru Pencarian ...

No Pendaftaran	Tanggal Pembayaran	Status Konfirmasi	Tanggal Konfirmasi	Bukti Pembayaran
2115337083554	22/03/2018	confirmed	22/03/2018	

Showing 1 of 1 entries

- Untuk calon mahasiswa setelah dikonfirmasi pembayaran diharuskan untuk **datang ke program studi yang didaftar untuk dilakukan seleksi administrasi. (Pengukuran tinggi badan, berat badan dan kelengkapan berkas)**
- Setelah dinyatakan lulus seleksi administrasi, maka calon mahasiswa dapat mencetak kartu ujian pada sipenmaru online melalui menu **pendaftaran – mahasiswa baru**, kemudian klik **cetak kartu tanda ujian**

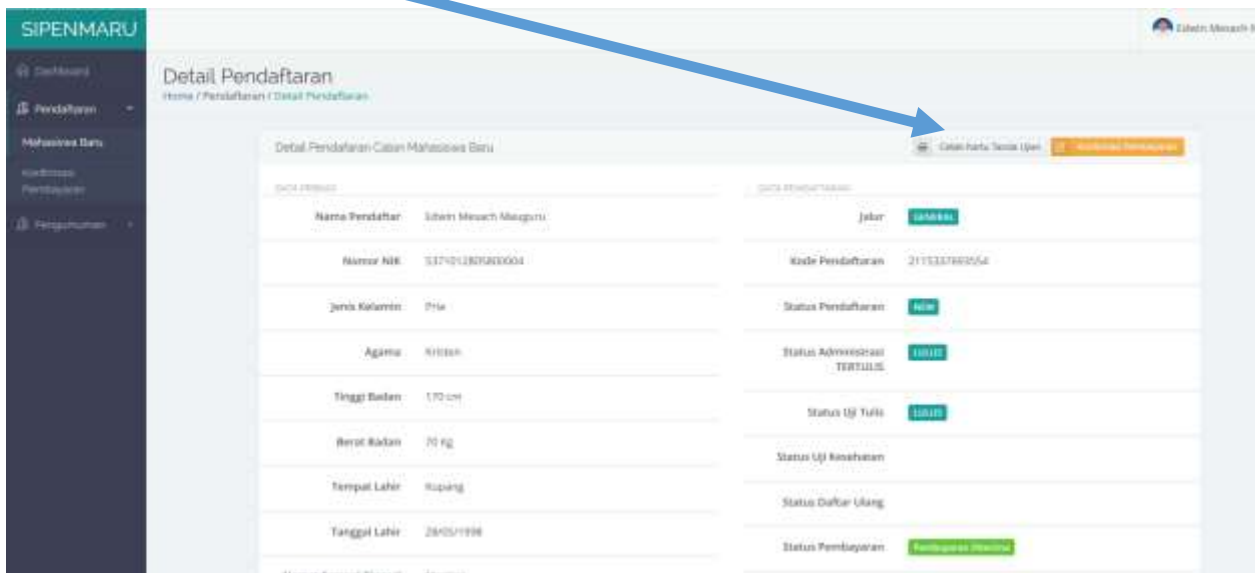

- Berikut adalah tampilan kartu ujian :

 <p>KEMENTERIAN KESEHATAN REPUBLIK INDONESIA</p>	<h2>KARTU TANDA PESERTA TERTULIS</h2> <p>SELEKSI PENERIMAAN MAHASISWA BARU TAHUN 2018</p>											
		<table border="1"> <tr> <td>Nomor Pendaftaran</td> <td>2115337693554</td> </tr> <tr> <td>Nama Poltekkes</td> <td>Poltekkes Kemenkes Kupang</td> </tr> <tr> <td>Lokasi Ujian</td> <td>D III Kesehatan Lingkungan Jln. Piet. A Tallo, Libiba - Kupang</td> </tr> <tr> <td>Nama</td> <td>Edwin Mesach Manguru</td> </tr> <tr> <td>Pilihan</td> <td>D III Kesehatan Lingkungan Kesehatan Lingkungan</td> </tr> </table>		Nomor Pendaftaran	2115337693554	Nama Poltekkes	Poltekkes Kemenkes Kupang	Lokasi Ujian	D III Kesehatan Lingkungan Jln. Piet. A Tallo, Libiba - Kupang	Nama	Edwin Mesach Manguru	Pilihan
Nomor Pendaftaran	2115337693554											
Nama Poltekkes	Poltekkes Kemenkes Kupang											
Lokasi Ujian	D III Kesehatan Lingkungan Jln. Piet. A Tallo, Libiba - Kupang											
Nama	Edwin Mesach Manguru											
Pilihan	D III Kesehatan Lingkungan Kesehatan Lingkungan											
<p>Materi Uji Tulis :</p> <ul style="list-style-type: none"> • Matematika • IPA • Bahasa Indonesia • Bahasa Inggris 	<p>Poltekkes Kemenkes Kupang, 22 Maret 2018</p>	<p>Poltekkes Kemenkes Kupang, 22 Maret 2018</p>										
	<p>(Paraf Penugas Pendaftar)</p>	<p>(Edwin Mesach Manguru)</p>										

8. Untuk Logout, anda bisa klik pada pilihan di username anda seperti pada gambar dibawah ini :

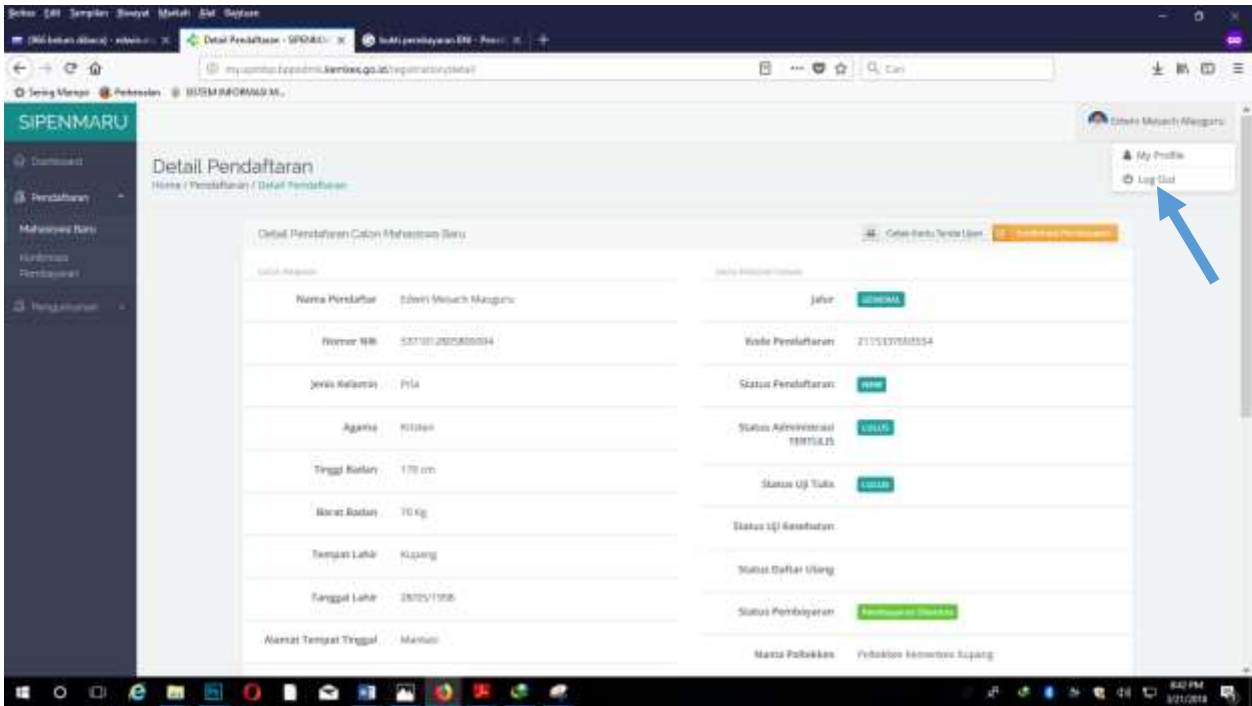

9. Calon mahasiswa diharapkan untuk mengingat username dan password pada saat registrasi awal. Username adalah **alamat email aktif** anda. Untuk mengecek status kelulusan tiap tahap seleksi dapat melakukan login kembali melalui link <http://auth.smpmb.bppsdmk.kemkes.go.id/>

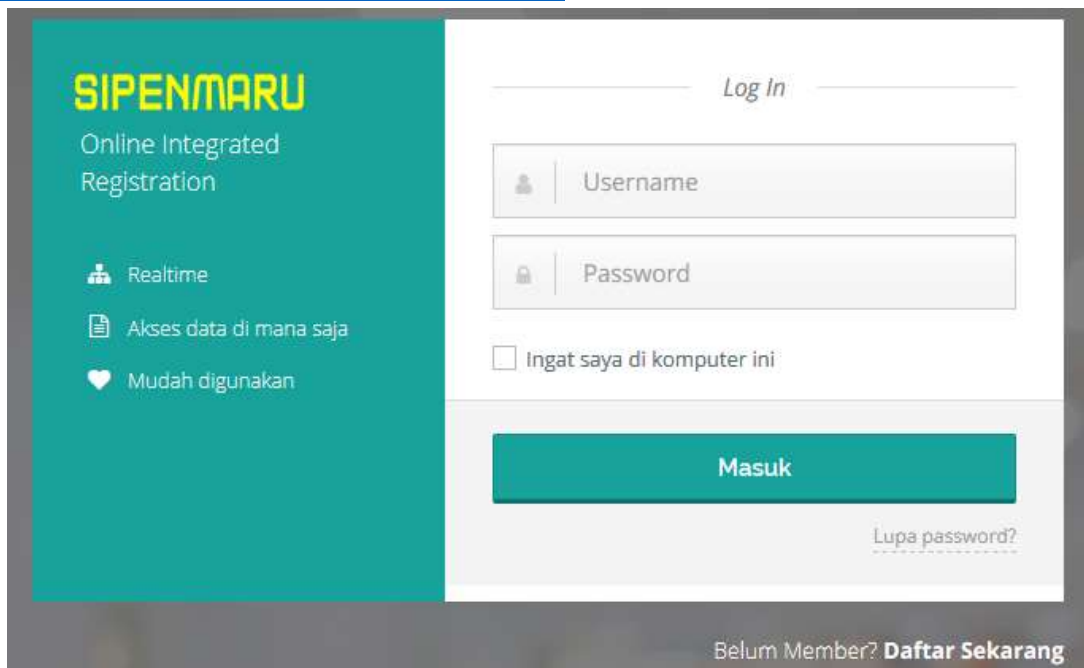

Silahkan masukan email aktif pada kolom username dan password anda.

atau anda dapat melakukan login kembali melalui link <http://spmbp.bppsdmk.kemkes.go.id/> kemudian klik tombol masuk



Berikut ini adalah contoh status calon mahasiswa baru yang telah mendaftar dan lulus ujian tulis :

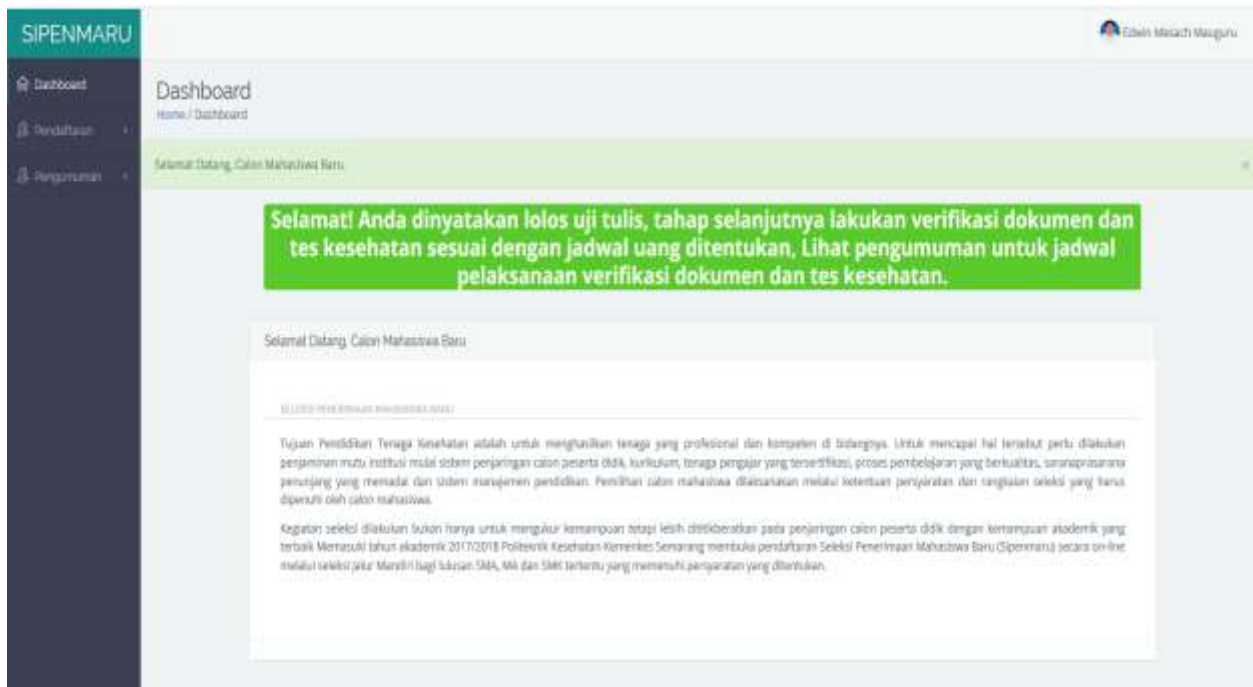

Untuk semua berita pengumuman dan status kelulusan, calon mahasiswa dapat melihatnya melalui akun masing – masing pada menu dashboard.

Contoh pengumuman akhir calon mahasiswa yang lulus, dan harus melakukan pendaftaran ulang secara manual di program studi masing masing



Sipenmaru 2019