

Petunjuk Pendaftaran SIPENMARU Online POLTEKES KEMENKES KUPANG

1. Calon mahasiswa mengakses alamat link sipenmaru <http://spmbp.bppsdmk.kemkes.go.id/>
Berikut tampilan portal pendaftaran sipenmaru online



Setelah itu klik Yuk Daftar

Yuk, Daftar!

2. Kemudian akan masuk pada menu form registrasi

Anda harus melengkapi isian data pada form registrasi member, Perhatikan nama lengkap, email aktif dan kata sandi yang digunakan.

Setelah itu akan tampil konfirmasi email sebagai berikut :



Klik tombol kembali dan periksa email anda.

Kemudian silahkan melakukan konfirmasi akun melalui email aktif anda

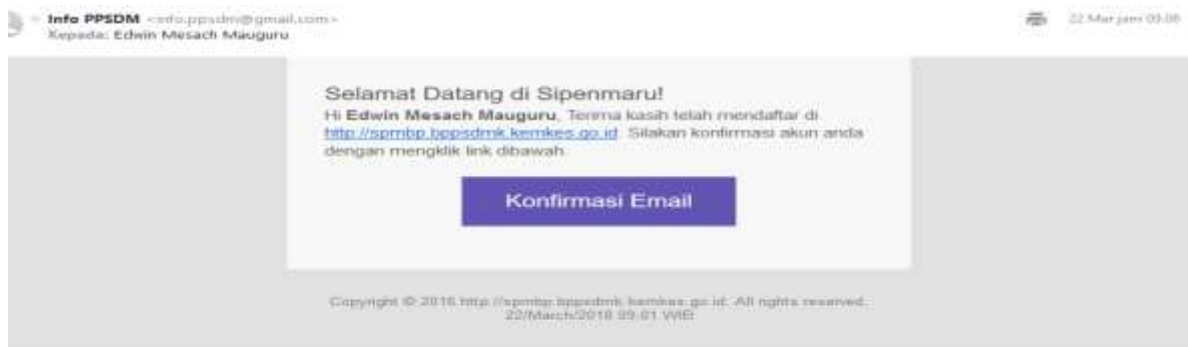

Setelah dikonfirmasi maka akan tampil form pendaftaran.

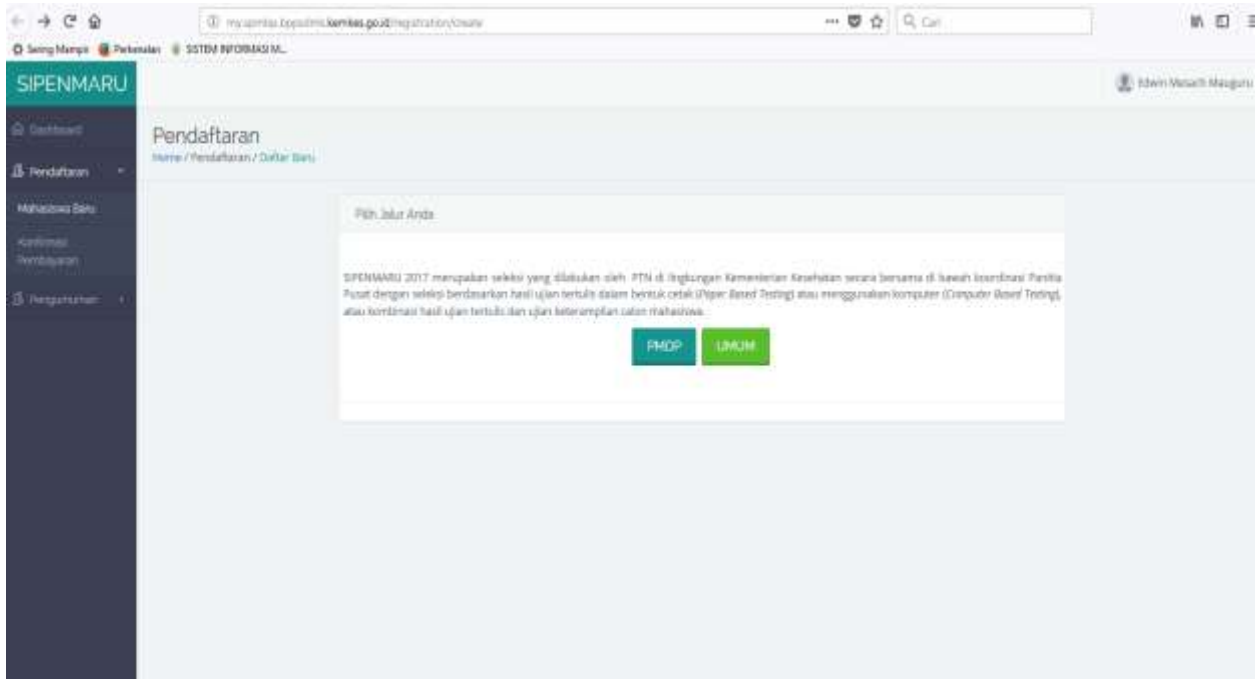

Silakan pilih jalur umum dan lengkapi form pendaftaran seperti dibawah ini :

SPENMARU

Formulir Pendaftaran Calon Mahasiswa Baru

DATA PERSORAL

Nomor NIK: 521101205300004

Nama Lengkap: Edvin Mestach Manguro

Nama Email: edvin.mestach@yahoo.co.id

Jenis Kelamin:
 Pria
 Wanita

Agama:
 Islam
 Kristen
 Katolik
 Hindu
 Buddha
 Kong Hu Cu

Tinggi Badan (cm): 170
tinggi badan yang akan digunakan adalah tinggi badan saat tes kesehatan

Berat Badan (kg): 70

Tempat Lahir: Kupang

Tanggal Lahir: 20/05/1998

Alamat Tempat Tinggal:

Provinsi: NUSA TENGGARA TIMUR

DATA PENDIDIKAN

Poltekkes Tujuan: Poltekkes Kemenkes Kupang

Mahasiswa Prodi 1: D III Kesehatan Lingkungan
Mahasiswa Prodi 1 belum diisi

Mahasiswa Prodi 2: Prodi Prodi pada Pilihan

DATA KELUARGA

Nama Ibu Kandung: Adnat

Nomor Telepon: 0851537588038

SEKOLAH

Real Sekolah: SMA Negeri 1 Kupang

Pendidikan Terakhir: SMA/MA

DATA GAMBAR

Pas Foto Berkas Tertam: 

Masukan No KTP atau No Induk Siswa pada kolom Nomor NIK, pada Poltekkes tujuan silahkan memilih **Poltekkes Kemenkes Kupang**. Setelah semua data dilengkapi, silakan klik tombol submit.

Harap memperhatikan inputan data karena setelah disubmit tidak bisa diubah lagi

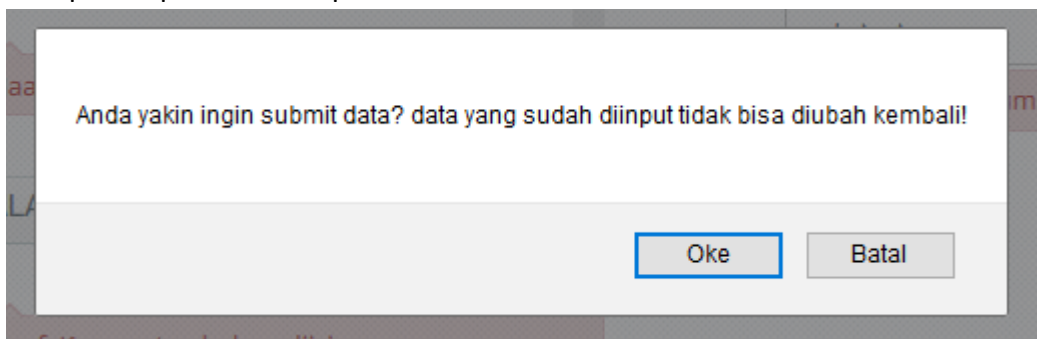

Setelah disubmit maka akan tampil form sebagai berikut :

Silahkan melakukan pembayaran ke rekening Poltekkes Kupang, melalui Bank BNI dengan no rekening :

**2222212341 –
Atas Nama – POLTEKKES KUPANG**

3. Setelah melakukan pembayaran silahkan klik tombol



untuk melakukan konfirmasi pembayaran

Anda harus masukan no resi pada kolom catatan dan mengupload bukti pembayaran sebagai konfirmasi pembayaran

Berikut adalah tampilan setelah melakukan konfirmasi

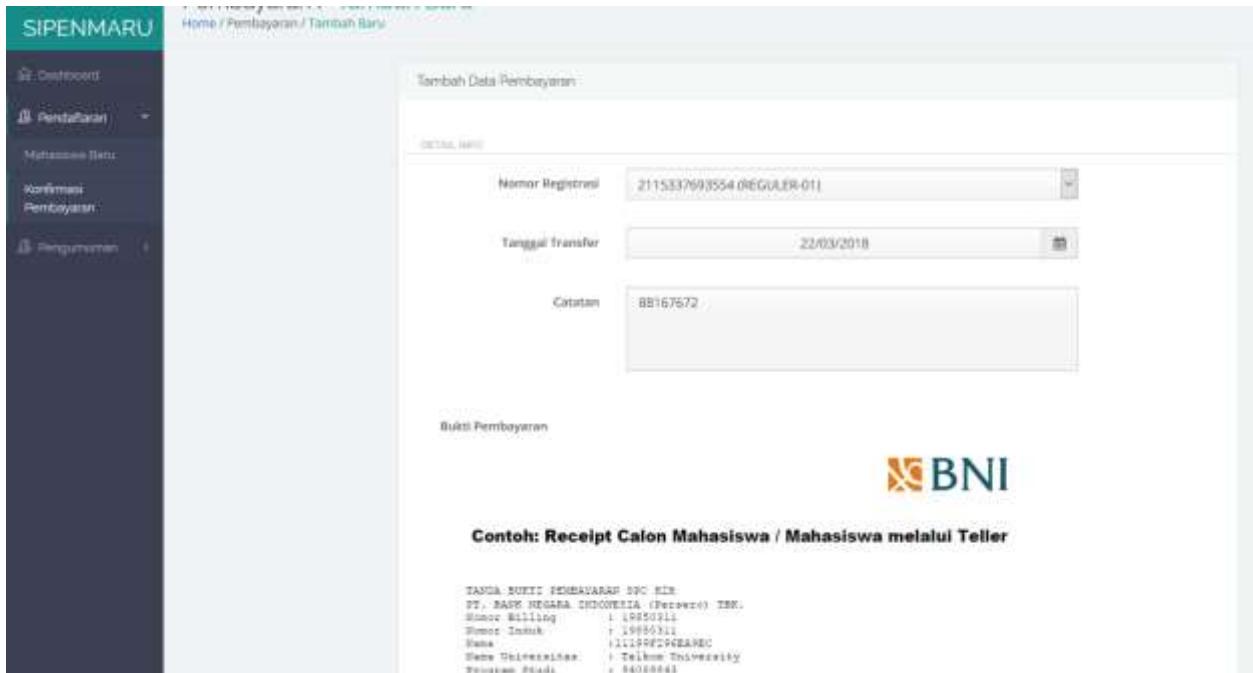

TAMBA DATA PEMBAYARAN

DETAIL INFO

Nomor Registrasi: 2115337693554 (REGULER-01)

Tanggal Transfer: 22/03/2018

Catatan: BB167672

Bukti Pembayaran

BNI

Contoh: Receipt Calon Mahasiswa / Mahasiswa melalui Teller

TANDA BUKTI PEMBAYARAN PPC SIN:
PT. BASKI NEGARA INDONESIA (Perawe) Tbk.
Nomor Billing : 19950311
Nomor Invoice : 19950311
Nama : 111190294EAREC
Nama Perusahaan : Telkom University
Program Studi : 94000043

Kemudian klik tombol kirim

- Setelah admin Poltekkes Kupang, melakukan konfirmasi pembayaran maka status anda akan menjadi sudah diterima pembayarannya **confirmed** seperti pada gambar dibawah ini

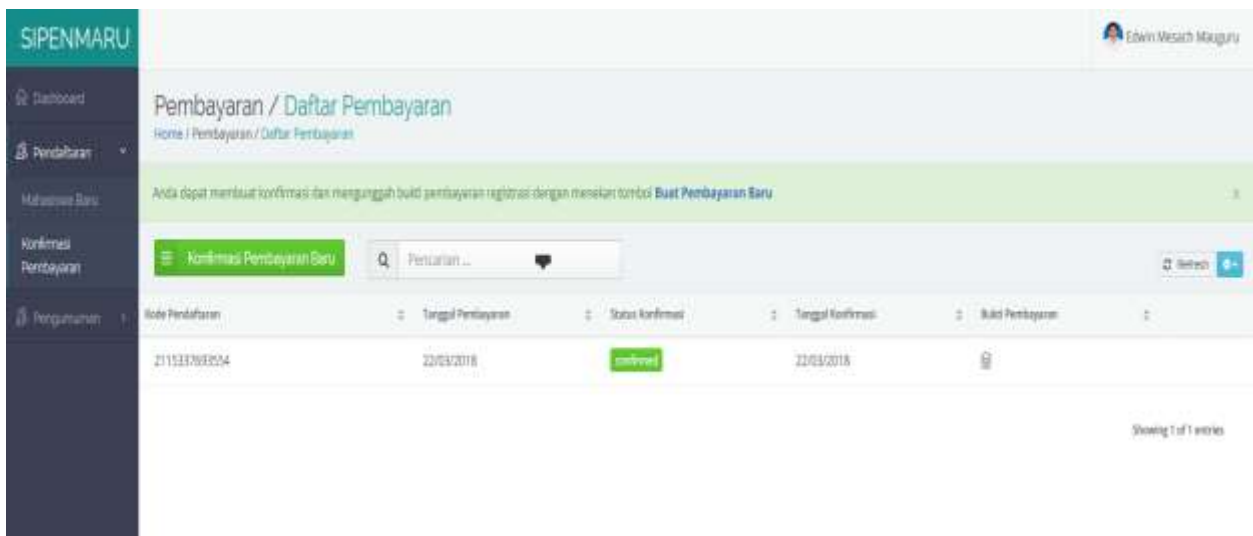

SIPENMARU

Edwin Mesrah MAguru

Pembayaran / Daftar Pembayaran

Home / Pembayaran / Daftar Pembayaran

Anda dapat membuat konfirmasi dan mengupload bukti pembayaran registrasi dengan menekan tombol **Buat Pembayaran Baru**

Konfirmasi Pembayaran Baru Pencarian ...

No Pendaftaran	Tanggal Pembayaran	Status Konfirmasi	Tanggal Konfirmasi	Bukti Pembayaran
2115337693554	22/03/2018	confirmed	22/03/2018	

Showing 1 of 1 entries

- Untuk calon mahasiswa setelah dikonfirmasi pembayaran diharuskan untuk **datang ke program studi yang didaftar untuk dilakukan seleksi administrasi. (Pengukuran tinggi badan, berat badan dan kelengkapan berkas)**
- Setelah dinyatakan lulus seleksi administrasi, maka calon mahasiswa dapat mencetak kartu ujian pada sipenmaru online melalui menu **pendaftaran – mahasiswa baru**, kemudian klik **cetak kartu tanda ujian**

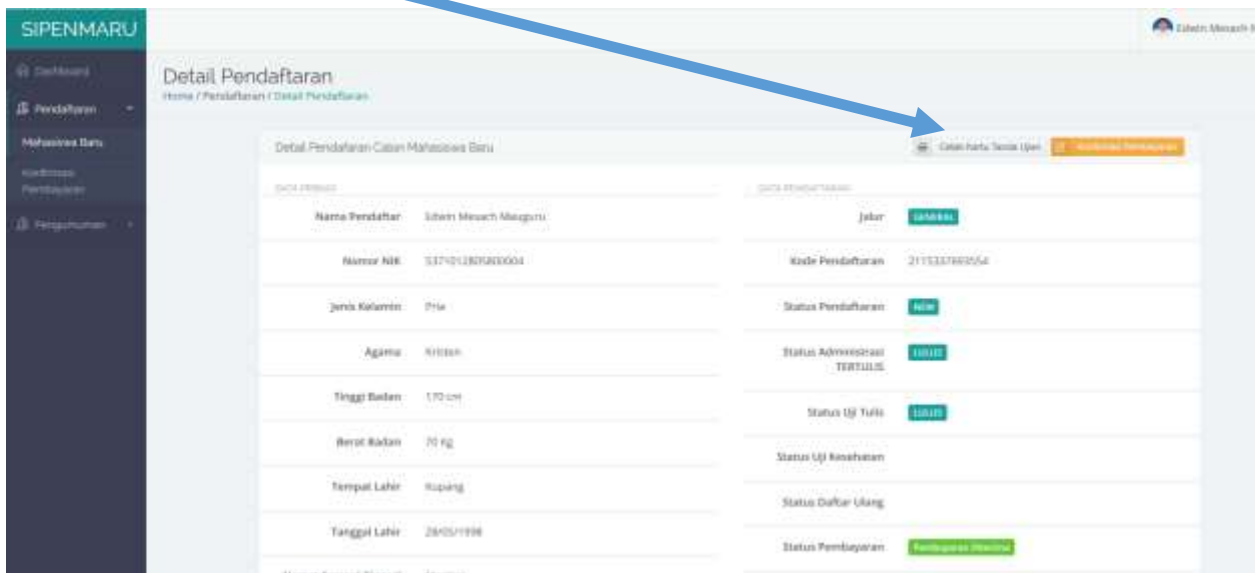

- Berikut adalah tampilan kartu ujian :

		<h2>KARTU TANDA PESERTA TERTULIS</h2> <p>SELEKSI PENERIMAAN MAHASISWA BARU TAHUN 2018</p>	
	Nomor Pendaftaran	2115337693554	
	Nama Poltekkes	Poltekkes Kemenkes Kupang	
	Lokasi Ujian	D III Kesehatan Lingkungan Jln. Piet. A Tallo, Liliba - Kupang	
	Nama	Edwin Mesach Mauguru	
	Pilihan	D III Kesehatan Lingkungan Kesehatan Lingkungan	
Materi Uji Tulis : <ul style="list-style-type: none"> • Matematika • IPA • Bahasa Indonesia • Bahasa Inggris 		Poltekkes Kemenkes Kupang, 22 Maret 2018	Poltekkes Kemenkes Kupang, 22 Maret 2018
		(Paraf Penugas Pendaftaran)	(Edwin Mesach Mauguru)
© 2018 Panitia SIPENMARU			

8. Untuk Logout, anda bisa klik pada pilihan di username anda seperti pada gambar dibawah ini :

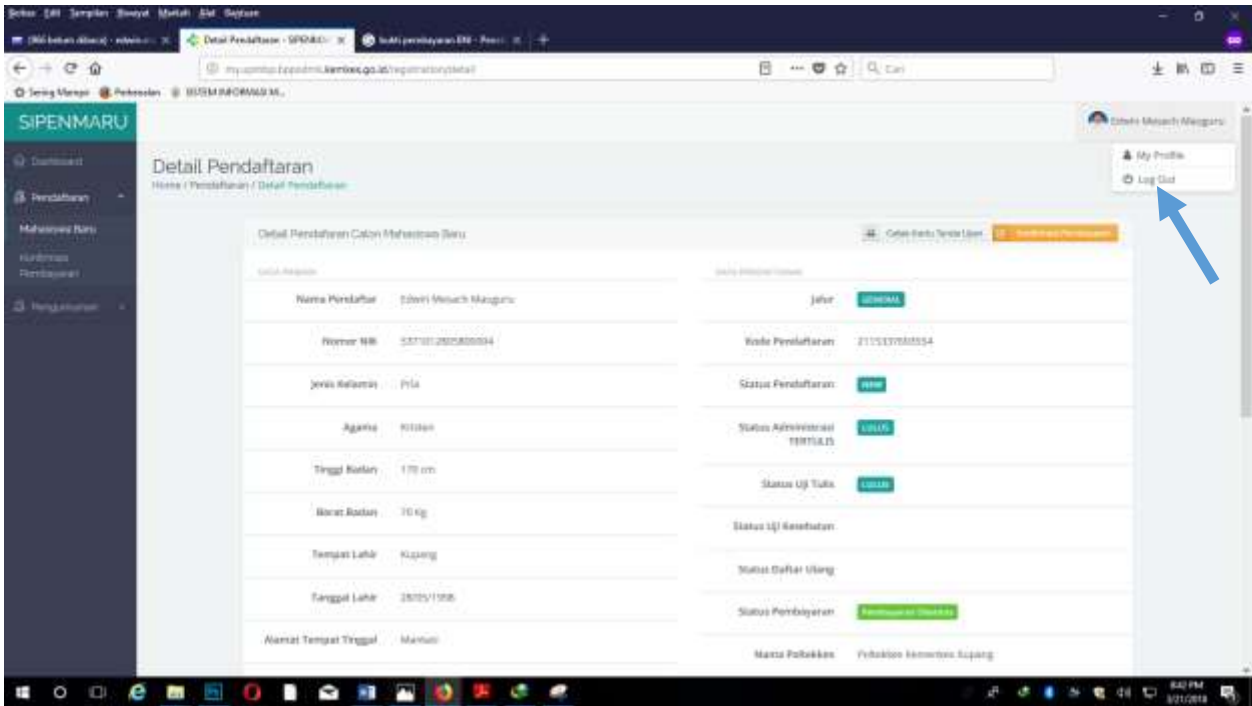

9. Calon mahasiswa diharapkan untuk mengingat username dan password pada saat registrasi awal. Username adalah **alamat email aktif** anda. Untuk mengecek status kelulusan tiap tahap seleksi dapat melakukan login kembali melalui link <http://auth.spmmbp.bppsdmk.kemkes.go.id/>

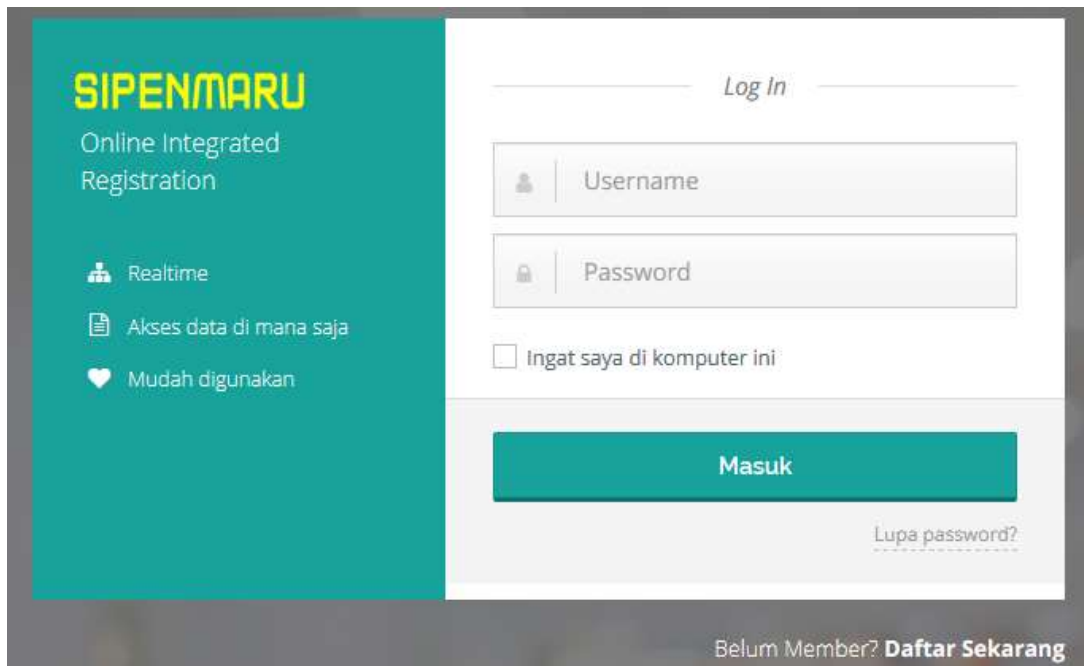

Silahkan masukan email aktif pada kolom username dan password anda.

atau anda dapat melakukan login kembali melalui link <http://spmbp.bppsdmk.kemkes.go.id/> kemudian klik tombol masuk



Berikut ini adalah contoh status calon mahasiswa baru yang telah mendaftar dan lulus ujian tulis :

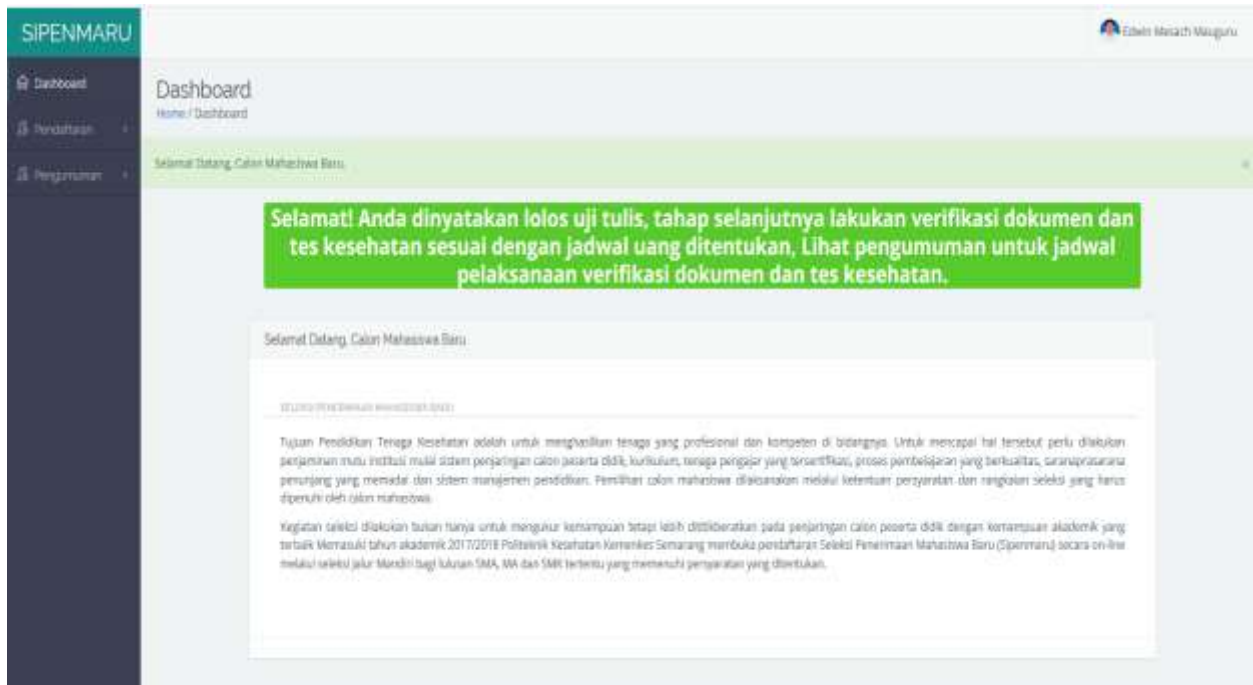

Untuk semua berita pengumuman dan status kelulusan, calon mahasiswa dapat melihatnya melalui akun masing – masing pada menu dashboard.

Contoh pengumuman akhir calon mahasiswa yang lulus, dan harus melakukan pendaftaran ulang secara manual di program studi masing masing



Sipenmaru 2018